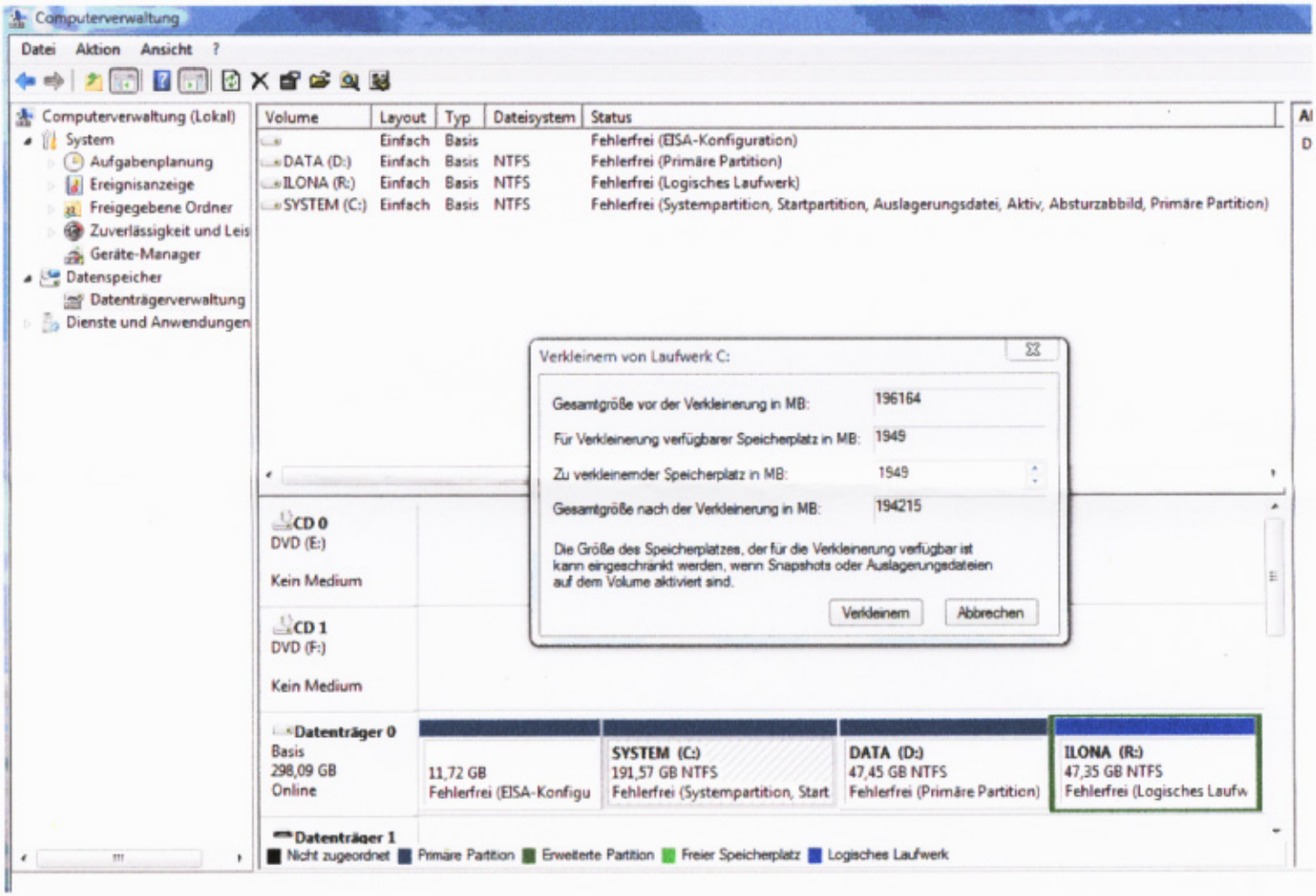
Computerverwaltung
Datei Aktion Ansicht ?
Computerverwaltung (Lokal)
System
Aufgabenplanung
Ereignisanzeige
Freigegebene Ordner
Zuverlässigkeit und Leis
Geräte-Manager
Datenspeicher
Datenträgerverwaltung
Dienste und Anwendungen
Volume Layout Typ Dateisystem Status
Einfach Basis Fehlerfrei (EISA-Konfiguration)
DATA (D:) Einfach Basis NTFS Fehlerfrei (Primäre Partition)
ILONA (R:) Einfach Basis NTFS Fehlerfrei (Logisches Laufwerk)
SYSTEM (C:) Einfach Basis NTFS Fehlerfrei (Systempartition, Startpartition, Auslagerungsdatei, Aktiv, Absturzabbild, Primäre Partition)
Verkleinern von Laufwerk C:
Gesamtgröße vor der Verkleinerung in MB: 196164
Für Verkleinerung verfügbarer Speicherplatz in MB: 1949
Zu verkleinernder Speicherplatz in MB: 1949
Gesamtgröße nach der Verkleinerung in MB: 194215
Die Größe des Speicherplatzes, der für die Verkleinerung verfügbar ist kann eingeschränkt werden, wenn Snapshots oder Auslagerungsdateien auf dem Volume aktiviert sind.
Verkleinern
Abbrechen
CD 0
DVD (E:)
Kein Medium
CD 1
DVD (F:)
Kein Medium
Datenträger 0
Basis
298,09 GB
Online
11,72 GB
Fehlerfrei (EISA-Konfigu
SYSTEM (C:)
191,57 GB NTFS
Fehlerfrei (Systempartition, Start
DATA (D:)
47,45 GB NTFS
Fehlerfrei (Primäre Partition)
ILONA (R:)
47,35 GB NTFS
Fehlerfrei (Logisches Laufw
Datenträger 1
Nicht zugeordnet
Primäre Partition
Erweiterte Partition
Freier Speicherplatz
Logisches Laufwerk